

Neoassunti 2025/26





Come accedere da
neoassunti.indire.it

Clicca sul pulsante
«Accedi alla
Piattaforma»

Per accedere all'ambiente
online dedicato ai tutor al
primo accesso è
necessario specificare il
proprio ruolo di "Tutor" al
termine dell'informativa

INDIRE ISTITUTO NAZIONALE DOCUMENTAZIONE INNOVAZIONE RICERCA EDUCATIVA

Ministero dell'Istruzione e del Merito

FUTURA LA SCUOLA PER L'ITALIA DI DOMANI

Neoassunti a.s. 2025/2026

Home News e approfondimenti Dati della formazione Toolkit Assistenza **Accedi alla piattaforma**

ULTIMO AGGIORNAMENTO • 17 APRILE 2026

AMBIENTE ONLINE

Neoassunti a.s. 2025/2026

Neoassunti 2025/26



Come accedere da
neoassunti.indire.it

Scegli se accedere
inserendo le
credenziali SIDI

Oppure tramite SPID,
CIE, CNS, eIDAS

Ministero dell'Istruzione e del Merito

Login

Regole di accesso dal 01/10/2021

Username: [Username dimenticato?](#)

Password: [Password dimenticata?](#)

ENTRA

OPPURE

- Entra con SPID** [Approfondisci SPID](#)
- Entra con CIE** [Approfondisci CIE](#)
- Entra con CNS** [Approfondisci CNS](#)
- Login with eIDAS** [Learn more about eIDAS](#)

Attività Tutor sul percorso di formazione e prova - Neoassunti 2025/26

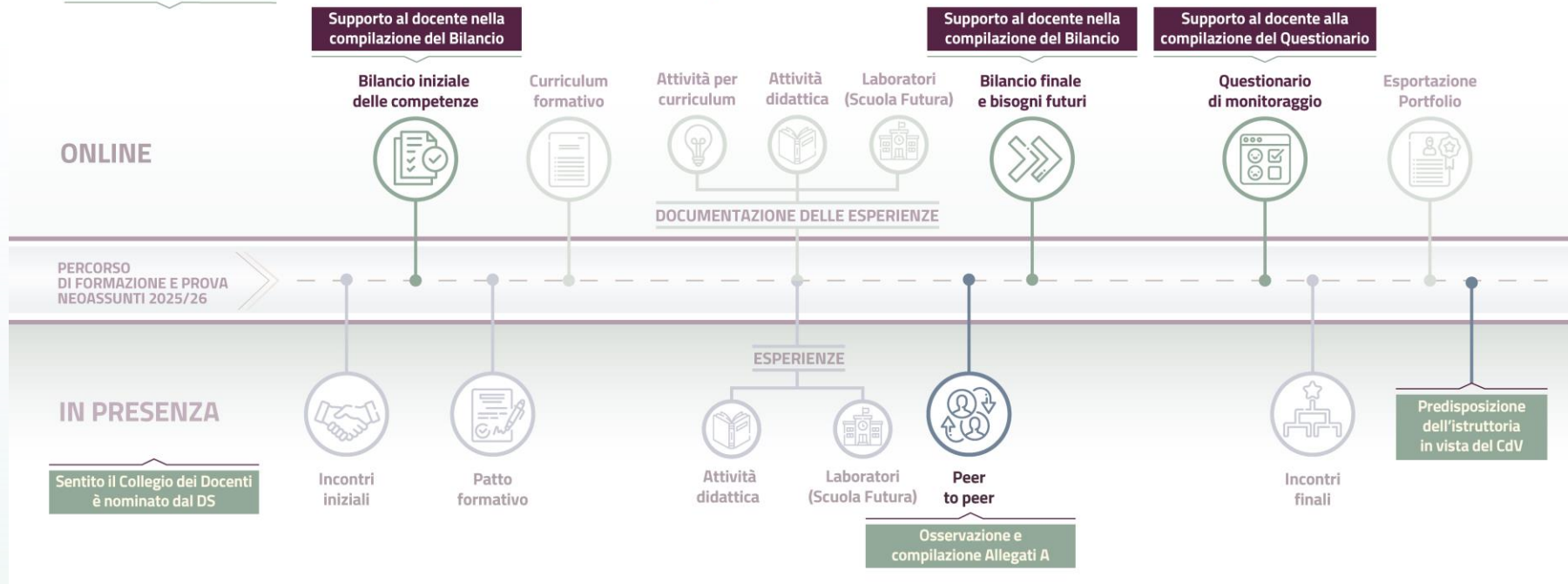

Attività del Tutor

Le attività del tutor in supporto al percorso di prova dei/delle docenti neoassunti/e



Il menù di navigazione è composto da 2 aree:

- **Attività: Questionario Generale e Associa docente** (visibile dopo aver completato il questionario generale)
- **Assistenza: FAQ E TICKET**

1) QUESTIONARIO GENERALE

La prima attività da svolgere è la compilazione della SEZIONE GENERALE del questionario che si riferisce alla tua esperienza in qualità di tutor.

Dovrai compilare il questionario generale una sola volta, indipendentemente dal numero di docenti che segui

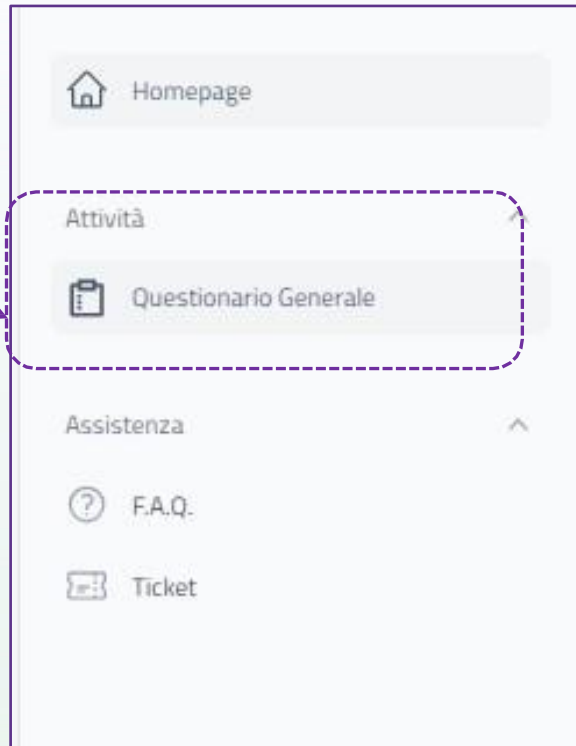

Compila il questionario

SEZIONE GENERALE

Hai seguito una specifica formazione per poter svolgere la funzione di tutor?

Scegli una delle seguenti opzioni

Sì

No

L'attività formativa ti è stata utile per svolgere al meglio la funzione di tutor?

Scegli una delle seguenti opzioni

Per niente

Poco

Moderatamente

Abbastanza

Molto

Durante le ore di osservazione peer to peer nella classe del tutor di quali strumenti hai fatto uso?

Scegli una o più d'una delle seguenti opzioni

Nessuno strumento formalizzato

Osservazioni libere con carta e penna

Griglie semistrutturate

Griglie strutturate (check-list)



Attività: Questionario Generale

1 QUESTIONARIO GENERALE

Il questionario può essere compilato in più sessioni, avendo cura di salvare ogni volta le risposte tramite il tasto SALVA QUESTIONARIO.

Una volta compilato in via definitiva il questionario deve essere inviato tramite il tasto INVIA E CHIUDI

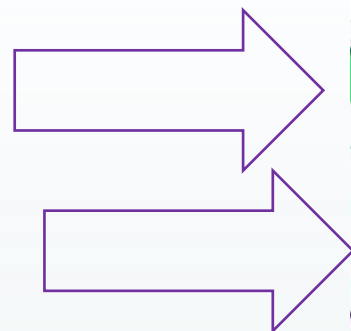

Scegli una delle seguenti opzioni

Uno

Due

Tre o più

SALVA QUESTIONARIO

Invio del questionario

INVIA E CHIUDI

RICORDA!
Una volta inviato il questionario **non potrà più essere modificato**, infatti non ha finalità valutative ma solo di monitoraggio dell'azione formativa e non fa parte dei documenti che compongono l'istruttoria da presentare al Comitato di valutazione.

Questionario Generale

Descrizione:
In questa sezione potrai compilare il questionario generale dedicato all'attività di tutor. Il questionario è finalizzato a conoscere la tua opinione su differenti aspetti della formazione svolta e ti sarà utile per misurare l'effettiva efficacia dell'azione che non sarà utilizzata in alcun modo per valutare la qualità del tuo operato ma di cui teniamo conto allo scopo di garantire un'analitica monitoraggio dell'azione formativa.

Struttura:
La compilazione del questionario (generale e individuale) costituisce un passaggio necessario per ottenere l'attestato per l'attività svolta.

Questionario inviato in data 24/04/2023 alle 15:48:06.
Lo stesso può essere inviato nuovamente.

FUTURA - LA SCUOLA PER L'ITALIA DI DOMANI



Attività: Associa docente

Tornando nella **Homepage** visualizzerai la funzione «Associa docente»



Homepage

Attività

Questionario Generale

Associa Docenti

Assistenza

F.A.Q.

Ticket

Neoassunti a.s. 2025/2026

Area Tutor

Benvenuto/a nell'area Tutor dell'ambiente di formazione "Neoassunti a.s. 2025/2026".

i Attualmente non sono presenti docenti associati, puoi associarli, cliccando **qui**

Per ottenere l'attestato che certifica l'attività svolta è necessario compiere in sequenza questi step:

1. **Compilare e inviare il questionario generale**

Clicca sulla voce nel menù a sinistra. Una volta inviato il questionario viene sbloccata la funzione per l'associazione dei/delle docenti neoassunti/e al proprio profilo.

2. **Associare al tuo profilo di Tutor il/i docente/i**

Clicca sulla relativa voce del menù che compare non appena inviato il questionario generale.

Cerca il/i nominativo/i digitando nell'apposita maschera il codice fiscale del/della docente. Ripeti l'operazione per ogni docente neoassunto/a seguito/a nell'annualità 2025/2026 e per il/la quale necessiti dell'attestato.



Attività: Associa docente

Per associare il/la docente che segui **inserisci manualmente il suo codice fiscale**

ATTENZIONE!

Presta attenzione a non inserire spazi digitando il codice fiscale del/la docente che stai associando

Associa Docenti

Associa docente

Digita il codice fiscale del/della docente per cui stai svolgendo la funzione di tutor e premi il pulsante CERCA

CERCA

ANNULLA

i Devi inserire prima un codice fiscale valido e poi premere Cerca.

i Attualmente non sono presenti docenti associati.



Attività: Associa docente

2) ASSOCIA DOCENTE

Una volta compilato e inviato il questionario generale è possibile **associare il nominativo del/la docente neoassunto/a** che segui.

Per associare il nominativo del/la docente dal menù digitare ASSOCIA DOCENTI

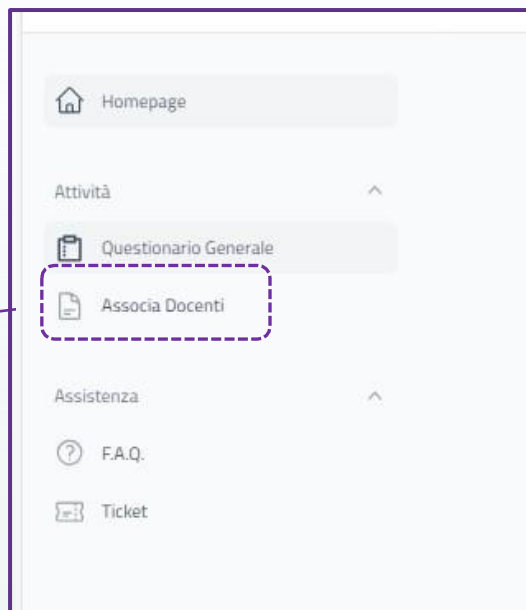

ATTENZIONE!
Presta attenzione a non inserire spazi digitando il codice fiscale del/la docente che stai associando

Associa Docenti

Associa docente

Digita il codice fiscale del/della docente per cui stai svolgendo la funzione di tutor e premi il pulsante **CERCA**

Codice Fiscale

CERCA

ANNULLA

Alla ricerca svolta corrisponde questo/a docente.

Premi il pulsante **ASSOCIA** per terminare la procedura altrimenti svolgi una nuova ricerca

ASSOCIA

i Attualmente non sono presenti docenti associati.



Attività: Associa docente

2) ASSOCIA DOCENTE

Una volta compilato e inviato il questionario generale è possibile **associare il nominativo del/la docente neoassunto/a** che segui.

Per associare il nominativo del/la docente dal menù digitare ASSOCIA DOCENTI

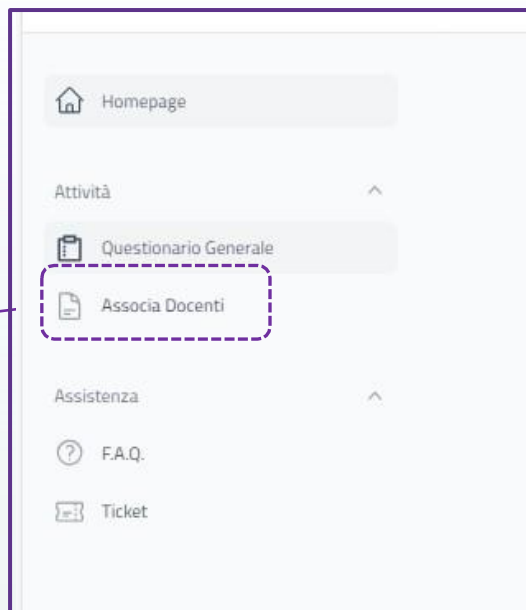

Associa Docenti

Associa docente

Digita il codice fiscale del/della docente per cui stai svolgendo la funzione di tutor e premi il pulsante **CERCA**

Codice Fiscale

CERCA

ANNULLA

Alla ricerca svolta corrisponde questo/a docente.
Premi il pulsante **ASSOCIA** per terminare la procedura altrimenti svolgi una nuova ricerca

ASSOCIA





Attività: Associa docente

2) ASSOCIA DOCENTE

Una volta associato il nominativo del/la docente che segui visualizzerai il suo nome e cognome sulla schermata e potrai tornare alla Homepage per compilare la sezione individuale del questionario

Associa Docenti

Associa docente
Digita il codice fiscale del/ella docente per cui stai svolgendo la funzione di tutor e premi il pulsante CERCA

CERCA **ANNULLA**

i Devi inserire prima un codice fiscale valido e poi premere Cerca.

Cognome	Nome	Codice Fiscale	
Rossi	Mario	RSSMRA80A01D612Y	Disassocia

Mostrati da 1 a 1 di 1 risultati per pagina 10

Torna in [homepage](#) per compilare il questionario individuale riferito al/i docente/i associato/i.

Puoi annullare l'associazione fatta premendo il pulsante **DISSOCIA**.

ATTENZIONE! Se hai inviato il questionario individuale per un/a docente associato/a e quindi ottenuto l'attestato poi non potrai più eliminare l'associazione con il/la docente.

Alla ricerca svolta corrisponde questo/a docente.
Premi il pulsante **ASSOCIA** per terminare la procedura altrimenti svolgi una nuova ricerca

RSSMRA80A01D612Y **MARIO ROSSI** **ASSOCIA**





Attività: Questionario individuale

Dalla Homepage adesso puoi compilare il questionario relativo al/la docente che hai associato tramite il pulsante **COMPILA IL QUESTIONARIO**

Neoassunti 2025/2026

 Homepage

Attività 

 Questionario Generale

 Associa Docenti

Assistenza 

 F.A.Q.

 Ticket

Neoassunti a.s. 2025/2026

Area Tutor

Benvenuto/a nell'area Tutor dell'ambiente di formazione "Neoassunti a.s. 2025/2026".

XXXB

Mario Rossi

COMPILA IL QUESTIONARIO



Attività: Questionario individuale

La **sezione individuale** del questionario si riferisce all'attività peer to peer svolta in presenza con il/la docente neoassunto/a.

Compila il questionario

SEZIONE INDIVIDUALE

Quante volte hai svolto attività di osservazione nella classe del/della docente neoassunto/a?

Scegli una delle seguenti opzioni

- Una
- Due
- Tre o più

Quali sono stati gli aspetti oggetto di tua particolare attenzione durante l'osservazione nella classe del/della docente neoassunto/a?

Scegli una o più delle seguenti opzioni

- Il clima di classe
- Le figure presenti (ad es. colleghi/e curricolari, docente/i di sostegno, educatore/trici, assistenti, ecc.)
- L'organizzazione degli spazi fisici dell'aula
- La gestione dei tempi di attività rispetto alla soglia di attenzione di tutti gli studenti e di tutte le studentesse
- La gestione dei tempi delle attività rispetto agli obiettivi di apprendimento e alla programmazione generale
- Il progetto didattico del/della docente neoassunto/a (ad es. attività didattica specifica, UdA, ecc.)
- Le attività di valutazione



Attività: Questionario individuale

Il questionario può essere compilato in più sessioni, avendo cura di salvare ogni volta le risposte tramite il tasto SALVA QUESTIONARIO.

Una volta compilato in via definitiva il questionario deve essere inviato tramite il tasto INVIA E CHIUDI

RICORDA!

Una volta inviato il questionario **non potrà più essere modificato**, infatti non ha finalità valutative ma solo di monitoraggio dell'azione formativa e non fa parte dei documenti che compongono l'istruttoria da presentare al Comitato di valutazione.

portfolio.indire.it dice
Dopo l'invio del questionario non sarà più possibile modificarlo.
Confermare l'invio?

OK Annulla

Il Portfolio si è rivelato un
Indica quanto sei d'accordo ris

nel suo insieme ha aiutato il/la docente neoassunto/a a valorizzare il suo percorso di formazione durante l'anno di prova.

Per niente Poco Moderatamente Abbastanza Molto

ha aiutato il/la docente neoassunto/a a raggiungere, in modo chiaro e ordinato, le varie tappe del suo percorso di formazione durante l'anno di prova.

Per niente Poco Moderatamente Abbastanza Molto

è stato vissuto dal/dalla docente neoassunto/a come documento la cui compilazione ha avuto ragion d'essere solo per soddisfare un adempimento burocratico.

Per niente Poco Moderatamente Abbastanza Molto

SALVA QUESTIONARIO

Invio del questionario

INVIA E CHIUDI



Attività: Scarica Attestato

Una volta inviato in via definitiva il questionario individuale **potrai scaricare l'attestato relativo alle 12 ore di attività** svolte con il/la docente.

Ti ricordiamo che l'attestato dovrà essere sottoscritto dal/la dirigente scolastico/a

Neoassunti 2025/2026

Homepage

Attività

Questionario Generale

Associa Docenti

Assistenza

F.A.Q.

Ticket

Neoassunti a.s. 2025/2026

Area Tutor

Benvenuto/a nell'area Tutor dell'ambiente di formazione "Neoassunti a.s. 2025/2026".

XXXB

Mario Rossi

QUESTIONARIO INVIATO 16/04/2026 ALLE 15:53:59 NON È POSSIBILE MODIFICARE I DATI INSERITI

SCARICA ATTESTATO

Caso 1.

Se segui un/a solo/a docente neoassunto/a una volta scaricato l'attestato non devi svolgere altre attività nell'ambiente online a te dedicato.

Caso 2.

Se segui più di un/a docente neoassunto/a dovrai compilare un questionario individuale per ciascun/a docente che segui.

Dalla Homepage potrai procedere a una **nuova associazione** inserendo il codice fiscale del/la secondo/a docente neoassunto/a

Associa Docenti

Associa docente
Digita il codice fiscale del/la docente per cui stai svolgendo la funzione di tutor e premi il pulsante **CERCA**

CERCA **ANNULLA**

! Devi inserire prima un codice fiscale valido e poi premere Cerca.

Cognome	Nome	Codice Fiscale
Rossi	Mario	RSSMRA80A01D612Y

Mostrati da 1 a 1 di 1 risultati per pagina 10

Torna in **homepage** per compilare il questionario individuale riferito al/i docente/i associato/i.

Puoi annullare l'associazione fatta premendo il pulsante **DISSOCIA**.

ATTENZIONE! Se hai inviato il questionario individuale per un/a docente associato/a e quindi ottenuto l'attestato poi non potrai più eliminare l'associazione con il/la docente.



Una volta associato/a il/la secondo/a docente che segui potrai compilare il questionario individuale relativo alle attività svolte in presenza con quel/la docente.

Quando avrai completato il questionario in modo definitivo dovrai inviarlo tramite il pulsante **INVIA E CHIUDI**

Area Tutor

Benvenuto/a nell'area Tutor dell'ambiente di formazione "Neoassunti a.s. 2023/2024".

RSSMRA80A01D612Y	MARIO ROSSI
QUESTIONARIO INVIATO 24/04/2024 ALLE 13:57:46 NON È POSSIBILE MODIFICARE I DATI INSERITI	
SCARICA ATTESTATO	
BNCLCU79E45F205Z	Lucia Bianchi
COMPILA IL QUESTIONARIO	

è stato vissuto dal/dalla docente neoassunto/a come documento la cui compilazione ha avuto ragion d'essere solo per soddisfare un adempimento burocratico.

Per niente Poco Moderatamente Abbastanza Molto

SALVA QUESTIONARIO

Invio del questionario

INVIA E CHIUDI

© 2024 Indire. Tutti i diritti riservati. Credits FAQ Assistenza

Portfollio e ambiente di supporto all'anno di formazione e prova per i docenti neoassunti e con passaggio di ruolo a.s. 2023/2024

DC PERSONALE DIDATTICO Ministero dell'Istruzione e del Turismo INDIRE ISTITUTO NAZIONALE DOCUMENTAZIONE INNOVAZIONE RICERCA EDUCATIVA



Dopo aver inviato in via definitiva il questionario individuale compilato in riferimento al/la secondo/a docente associato/a potrai scaricare il relativo attestato.

Per scaricare il secondo attestato torna nella sezione Homepage

RSSMRAB0A01D612Y	MARIO ROSSI
QUESTIONARIO INVIATO 24/04/2024 ALLE 13:57:46 NON È POSSIBILE MODIFICARE I DATI INSERITI	
	SCARICA ATTESTATO

BNCLCU79E45F205Z	Lucia Bianchi
QUESTIONARIO INVIATO 30/04/2024 ALLE 10:53:09 NON È POSSIBILE MODIFICARE I DATI INSERITI	
	SCARICA ATTESTATO

Neoassunti 2025/26

